ALUBRAM

Tarasola®

Wave

www.alubram.at

5
YEARS
WARRANTY

1. INSPIRATIONS / INSPIRATIONEN
INSPIRATIONS / INSPIRACJE

2. TECHNICAL INFORMATION
TECHNISCHE INFORMATIONEN
INFORMATIONS TECHNIQUES
INFORMACJE TECHNICZNE

14 Models / Modelle / Modèles / Modele

14 Dimensions / Abmessungen
Dimensions / Wymiary

17 Technical details / Technische Details
Détails techniques / Detale techniczne

18 Colour range / Farben / Couleurs / Kolorystyka

19 Quality / Qualität / Qualité / Jakość

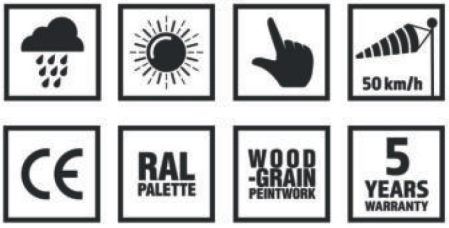

EN

DESIGN OF WOODEN PERGOLAS

- Appearance inspired by the decorative wooden pergola
- Elegant and modern design with frame
- The fabric attached to the wind beams is arranged in decorative waves
- Manual control by a rope

DURABILITY AND STABILITY OF ALUMINIUM

- Construction made of extruded aluminium
- Does not require annual maintenance like wood
- Can be varnished in any colour from the RAL palette and wood-like varnish

WEATHER PROTECTION

- Protects against sun and rain
- The rainwater is discharged from one side or to the front of the canopy (depending on of the selected model)
- Wind resistance up to 50 km/h
- Possibility to be equipped with radiant heaters

DE

DESIGN VON HOLZPERGOLEN

- Idee von dekorativer, holzähnlicher Pergola
- Elegante und moderne Konstruktion mit Rahmen
- Der an den Windschutzbalken befestigte Stoff formt sich in dekorativen Wellen
- Manuelle Bedienung mit Seilführung

DAUERHAFTIGKEIT UND STABILITÄT VON ALUMINIUM

- Konstruktion aus extrudiertem Aluminium
- Jährliche Wartung wie bei Holzpergolen ist nicht erforderlich
- Pulverbeschichtung der Konstruktion in beliebiger RAL-Farbe oder in holzähnlichem Lack möglich

SCHUTZ GEGEN WETTEREINFLÜSSE

- Schutz vor Sonne und Regen
- Das Regenwasser wird von einer Konstruktionsseite oder von der Front abgeleitet (je nach gewähltem Modell)
- Bis 50 km/h windbeständig
- Zusätzliche Erweiterung mit Heizstrahler möglich

FR

DESIGN DES PERGOLAS EN BOIS

- Design à l'instar des pergolas en bois
- Construction élégante et moderne avec traverses supplémentaires au dessus de la toiture
- Tissu attaché aux raidisseurs forme des vagues décoratives
- Commande manuelle à manivelle

FIABILITÉ ET STABILITÉ

- Construction en aluminium extrudé
- Elle ne nécessite pas d'entretien annuel comme le bois
- Possibilité de peinture en poudre couleur RAL de votre choix, peinture imitation bois y comprise

PROTECTION CONTRE LES INTEMPÉRIES

- Protection contre le soleil et la pluie
- Eau pluviale est évacuée par le coté ou par-devant de la toiture (dépendamment du modèle)
- Résistance au vent jusqu' à 50 km/h
- Possibilité d'équiper la construction de radiateurs infrarouges

---

PL

DESIGN DREWNIANYCH PERGOLI

- Wygląd inspirowany dekoracyjną, drewnianą pergolą
- Elegancka i nowoczesna forma konstrukcji z ramą
- Tkanina zamocowana do belek przeciwwietrznych układa się w dekoracyjne fale
- Sterowanie manualne za pomocą sznura

TRWAŁOŚĆ I STABILNOŚĆ ALUMINIUM

- Konstrukcja wykonana z ekstrudowanego aluminium
- Nie wymaga corocznej konserwacji tak jak drewno
- Możliwość lakierowania na dowolny kolor z palety RAL oraz lakierem drewnopodobnym

OSŁONA PRZED WARUNKAMI ATMOSFERYCZNYMI

- Chroni przed słońcem i deszczem
- Woda opadowa odprowadzana jest z jednego boku lub do czoła zadaszenia (w zależności od wybranego modelu)
- Odporność na wiatr o sile do 50 km/h
- Możliwość wyposażenia w promienniki ciepła

TECHNICAL INFORMATION / TECHNISCHE INFORMATIONEN
INFORMATIONS TECHNIQUES / INFORMACJE TECHNICZNE

TYPE OF ROOFING: hand-rolled fabric
ÜBERDACHUNGSART: manuell bedientes Stoffdach
TYPE DE TISSU (TOITURE): tissu rétractable manuellement
TYP ZADASZENIA: ręcznie zwijana tkanina

Roof pitch / Dachneigung / Angle de la pente de toiture / Nachylenie dachu: 0°

MODELS / MODELLE / MODÈLES / MODELE
DIMENSIONS / ABMESSUNGEN / DIMENSIONS / WYMIARY

PAVILON: Free-standing / Freistehend / Autoportant / Wolnostojący

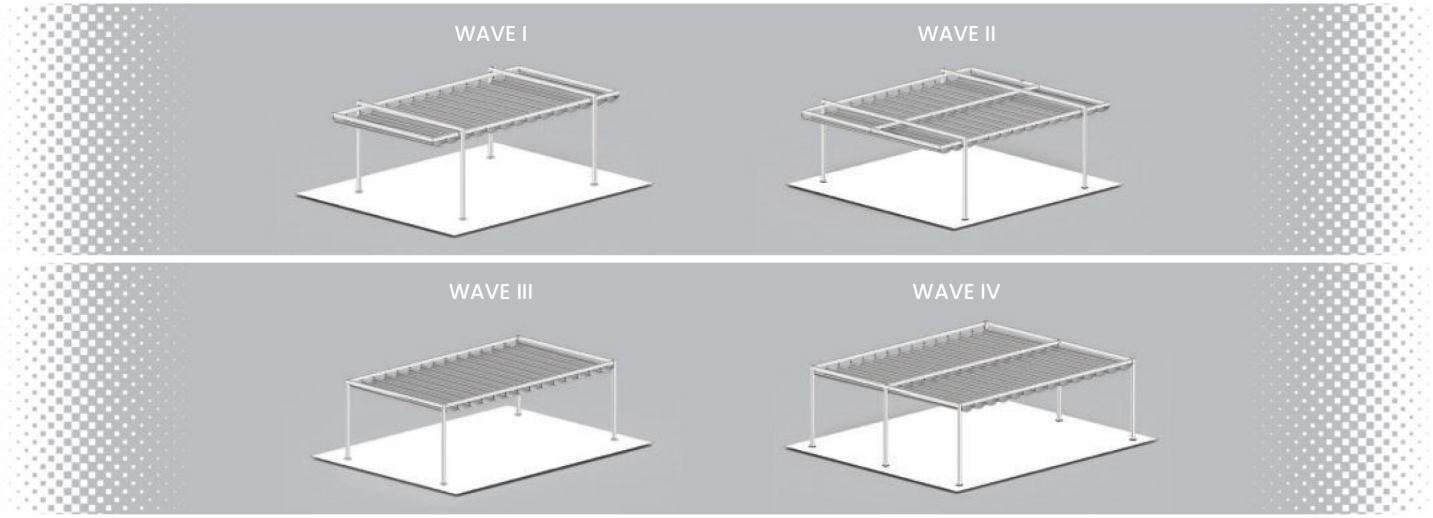

1 MODULE, 1 UNIFIED FABRIC SURFACE / 1 MODUL, 1 STOFF 1 MODULE, 1 TISSU / 1 MODUŁ, 1 POSZYCIE	Wave I	Wave II	Wave III	Wave IV
	cm			
Maximum projection / Maximale Auskragung Longueur maximale / Maksymalny wysięg	700		600	
Maximum width / Maximale Breite Largeur maximale / Maksymalna szerokość	400	600	400	700
Minimum height / Minimale Höhe Hauteur minimale / Minimalna wysokość	260		250	
Maximum height / Maximale Höhe Hauteur maximale / Maksymalna wysokość	350			

GARDENA: Wall-mounted / An der Wand / Adossé / Przyścienny

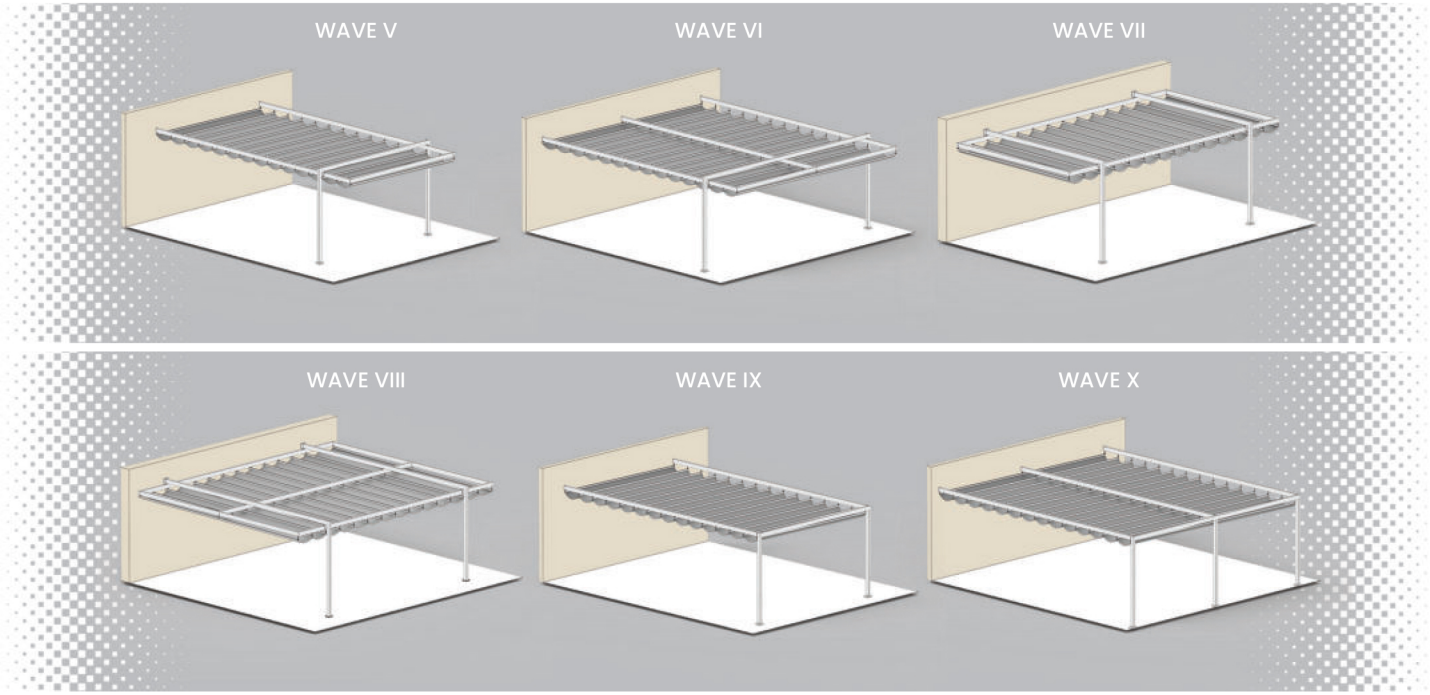

1 MODULE, 1 UNIFIED FABRIC SURFACE / 1 MODUL, 1 STOFF 1 MODULE, 1 TISSU / 1 MODUŁ, 1 POSZYCIE	Wave V	Wave VI	Wave VII	Wave VIII	Wave IX	Wave X
	cm					
Maximum projection / Maximale Auskragung Longueur maximale / Maksymalny wysięg	700				600	
Maximum width / Maximale Breite Largeur maximale / Maksymalna szerokość	400	600	400	600	400	700
Minimum height / Minimale Höhe Hauteur minimale / Minimalna wysokość	250		260		250	
Maximum height / Maximale Höhe Hauteur maximale / Maksymalna wysokość	350					

TENDE: Roof only (for existing construction without pillars) / Montage an der Fassade, ohne Pfosten
Toiture sans poteaux fixée à la structure existante / Dach bez nóg (montowany do istniejącej konstrukcji)

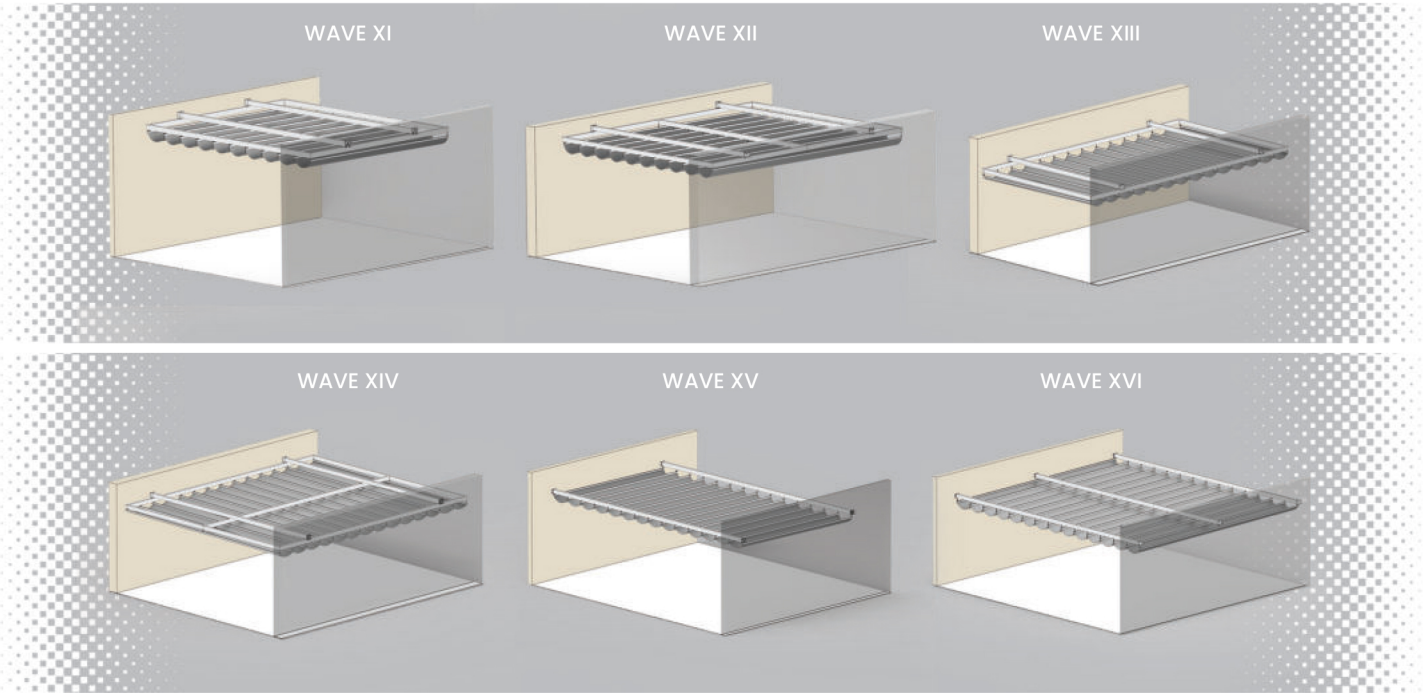

1 MODULE, 1 UNIFIED FABRIC SURFACE / 1 MODUL, 1 STOFF 1 MODULE, 1 TISSU / 1 MODUŁ, 1 POSZYCIE	Wave XI	Wave XII	Wave XIII	Wave XIV	Wave XV	Wave XVI
	cm					
Maximum projection / Maximale Auskragung Longueur maximale / Maksymalny wysięg	600		700		600	
Maximum width / Maximale Breite Largeur maximale / Maksymalna szerokość	400	600	400	600	400	700
Minimum height / Minimale Höhe Hauteur minimale / Minimalna wysokość	260		260		250	
Maximum height / Maximale Höhe Hauteur maximale / Maksymalna wysokość	-					

MINI: Roof mounted to customer substructure / Dachmontage an der bestehenden Konstruktion
Toiture fixée à la construction existante / Dach montowany do podkonstrukcji klienta

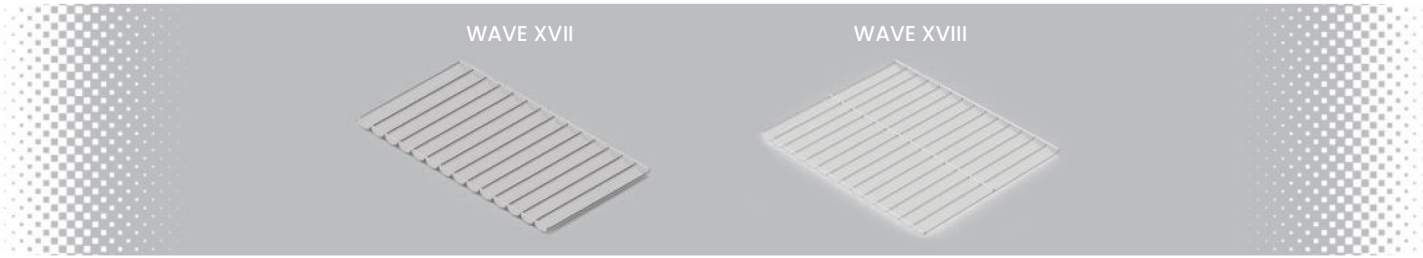

1 MODULE, 1 UNIFIED FABRIC SURFACE / 1 MODUL, 1 STOFF 1 MODULE, 1 TISSU / 1 MODUŁ, 1 POSZYCIE	Wave XVII	Wave XVIII
	cm	
Maximum projection / Maximale Auskragung Longueur maximale / Maksymalny wysięg	600	
Maximum width / Maximale Breite Largeur maximale / Maksymalna szerokość	400	700

TECHNICAL DETAILS / TECHNISCHE DETAILS / DETAILS TECHNIQUES / DETALE TECHNICZNE

Fabric visor
Abdeckung
Auvent systémique
Daszek systemowy

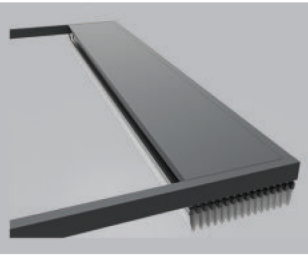

Fabric bundle
Stoffpaket
Kit de tissu
Pakiet tkaniny

Rope fixture
Seilbefestigung
Fixation de manivelle
Mocowanie sznura

COLOUR RANGE / FARBEN / COULEURS / KOLORYSTYKA

CONSTRUCTION / KONSTRUKTION / CONSTRUCTION / KONSTRUKCJA
WIND RESISTANT BEAMS / WINDSCHUTZBALKEN / CONTREVENTEMENT / BELKI PRZECIWWIETRZNE

STANDARD

7016 ST

Anthracite - Metallic
Anthrazit - Metallic
Anthracite métallique
Antracytowy Metalik

9010 ST

Cream -White
Creme - Weiß
Crème - Blanc
Kremowo - Biały

OPTION

Wood-like coating
Holzähnlicher Lack
Peinture structure bois
Imitacja drewna

Only construction / Nur Konstruktion
Construction uniquement
Tylko konstrukcja

RAL palette - any color
RAL Palette – beliebige Farbe
Palette RAL - couleur à votre choix
Każdy kolor z palety RAL

FABRIC TYPE / STOFF AUSWAHL REVÊTEMENT – TYPE DE TISSU / RODZAJ TKANINY	
Orchestra	Standard
Techprotect recommended /besonders empfohlen particulièrement recommandé / szczególnie polecana	Option
Soltis W96	Option
Serge 600 SOLAR	Option

ORCHESTRA

Ecru 0001 | Naturel 7133 | Pierre 6196 | Argile U387 | Gris 6088 | Taupe 7559 | Ardoise 8203 | Carbone U171

TECHPROTECT
RECOMMENDED /BESONDERS EMPFOHLEN / PARTICULIÈREMENT RECOMMANDÉ / SZCZEGÓLNIE POLECANA

White/White
Weiß/Weiß
Blanc/Blanc
Biały/Biały

Grey/Light grey
Grau/Hell grau
Gris/Gris clair
Szary/Jasny szary

Cream/Cream
Creme/Creme
Crème/Crème
Kremowy/Kremowy

Grey/Cream
Grau/Creme
Gris/Crème
Szary/Kremowy

Anthracite/Cream
Anthrazit/Creme
Anthracite/Crème
Antracyt/Kremowy

Claret/Cream
Burgunder/Creme
Bordeau/Crème
Bordowy/Kremowy

Green/Cream
Grün/Creme
Vert/Crème
Zielony/Kremowy

Taupe/Cream
Graubraun/Creme
Gris-marron/Crème
Szarobrązowy/Kremowy

QUALITY / QUALITÄT / QUALITE / JAKOŚĆ

5 YEARS WARRANTY

WARRANTY / GARANTIE / GARANTIE / GWARANCJA
5 YEARS / JAHRE / ANS / LAT

CERTIFICATES / ZERTIFIKATE / CERTIFICATS / CERTYFIKATY	
External blinds. Performance requirements including safety. Markisen - Leistungs - und Sicherheitsanforderungen. Stores extérieurs. Exigences d'exploitation y compris la sécurité. Zasłony zewnętrzne. Wymagania eksploatacyjne łacznie z bezpieczeństwem.	PN-EN 13561 + A1/2010
External blinds and shutters - Resistance to wind loads - Method of testing. Abschlüsse und Markisen - Widerstand gegen Windlast - Prüfverfahren und Nachweiskriterien. Stores extérieurs et persiennes. Résistance à la charge du vent. Méthodes d'essai et critères d'atteinte. Zasłony i żaluzje zewnętrzne i odporność na obciążenia wiatrem - metody badań.	PN - EN 1932:2013 - 09
Machinery Directive. Maschienenrichtlinie. Directive machines. Dyrektywa maszynowa.	2006/42/WE
Regulation of the construction products. Bedingungen für die Vermarktung von Bauprodukten. Réglementation Européenne des produits de construction. Rozporządzenie w sprawie wyrobów budowlanych.	CPR 305/2011
Powder-coating / Pulverbeschichtigung / Peinture en poudre / Lakierowanie proszkowe	QUALICOAT
Maximum wind resistance / Maximaler Windlast / Charge maximale de vent Maksymalne obciążenie wiatrem	50 km/h

COMPANY AWARDS / UNSERE AUSZEICHNUNGEN / PRIX SOCIÉTÉ / NAGRODY FIRMOWE

2014
First prize: hotel equipment
Hauptpreis: Hotelausstattung
Prix principal: équipement hôtelier
Nagroda główna: wyposażenie hotelu

2015
Product of the Year
Produkt des Jahres
Produit de l'année
Produkt roku

2017
Quality and Reliability
Qualität und Zuverlässigkeit
Qualité et fiabilité
Jakość i niezawodność

2019
The best product in the terrace and garden category
Testsieger in der Kategorie: Terrasse und Garten
Le meilleur produit dans la catégorie Terrasse/Jardin
Najlepszy produkt w kategorii: Taras i ogród

HIMBERG@ALUBRAM.AT

WWW.ALUBRAM.AT

ALUBRAM

ZÄUNE TORE BALKONE CARPORTS

+43 (0)223584793 +43 6609400661 +43 6603228997

ALUBRAM GMBH
HINTERE ORTßTRAßE 31
2325 HIMBERG BEI WIEN
ATU75724307

MUSTERGARTEN
HINTERE ORTßTRAßE 31
2325 HIMBERG BEI WIEN

FILIALE - SCHAURAUM
BOCKFLIEßER STRAßE 3
2232 DEUTSCH WAGRAM

FILIALE - SCHAURAUM
WIENER STRAßE 15A
2640 GLOGGNITZ